

公用電腦使用認證管理系統

(智慧 601)

新版本功能增修說明

增修期間

108 年 Q3 版 至 109 年 Q3 版

管理端系統

使用管理控制台版本： Ver. 1.22.001.05_1.5 代卡

使用端系統

版本： Ver.1.20.001.01-12(20200821)

使用端好安裝版本： Ver.1.1.4

資料庫版本： Ver.20200911

管理端系統可支援之作業系統或虛擬化平台

WINDOWS10 版本 2004

WINDOWS7 / WINDOWS SERVER 2016 / VMware 虛擬化平台

使用端系統可支援之作業系統

WINDOWS10 版本 2004

WINDOWS7



網址 www.pc-smart.com.tw 地址 108 臺北市萬華區長泰街 308 巷 22 號 1 樓
TEL : 886-2-2337-9371 FAX : 886-2-2337-9470

目錄

一 管理端系統.....2

1.1 使用管理控制台

1.1.1 系統管理晶片卡由 1.0 版升級至 1.5 代管理晶片卡(功能新增)

1.1.2 黑名單功能新增修改前會先檢查輸入的帳號是否存在。

1.1.3 黑名單功能修改不允許帳號欄位空白。

1.1.4 修正【讀者基本資料調整】資料不完整會產生 Run-time error 的問題。

1.1.6 修正臨時帳號密碼說明訊息問題。(原本為「大小寫可通用」改為「只能輸入大寫」)

1.1.7 使用記錄查詢與報表查詢時會顯示預設資料庫路徑。(一共八個地方)

1.1.8 如果印表設定未裝印表機，使用列印功能時會跳出檢查印表機的提示訊息。(一共十一個地方)

1.1.9 進階設定→讀者使用資訊設定：修正帳號與密碼提示訊息無法傳送給使用端的問題。

1.1.10 進階設定→資料庫備份設定：修正備份路徑點選預設會出現 Run-time error 的問題。

1.1.11 資料庫備份設定：顯示現在時間、顯示距離下一次備份還有多少時間、顯示下一次備份日期。

1.1.12 修正使用端系統使用者於輸入帳密處輸入特殊字元會造成管理端當機之 bug。

二 使用端系統.....7

2.1 增加可鎖定不被使用者取消主程式的常駐程式。(避免使用端系統與電腦被預期外的操作)

2.2 將 Windows 系統內建之關機與重新開機功能關閉。(避免使用端系統與電腦被預期外的操作)

2.3 新增使用者登入後螢幕會顯示【剩餘時間】視窗，此視窗含剩餘時間顯示、結束使用按鈕、暫時離開按鈕、重新開機按鈕。

2.4 為 Windows XP 系統新增關機偵測，按下關機時跳出確認畫面。

一 管理端系統

1.1 使用管理控制台

1.1.1 修改版本說明頁面的敘述。

智慧601-管理端(公用電腦使用認證管理系統) - [版本說明]

連線狀態 記錄查詢 報表查詢 進階設定 系統開放 版本說明

智慧平台科技股份有限公司
公用電腦使用認證管理系統 (智慧601)
版本: 1.22.001.05_1.5代卡
日期: 2020/08/20
使用端上限: 50 目前使用的電腦數: 50台
使用期限: 2020/04/05 到 2025/04/05
使用單位: 智慧大學
目前軟體版本: 2005 卡片可使用版本: 1.0

回管理端

1.1.2 黑名單功能新增修改前會先檢查輸入的帳號是否存在。

智慧601-管理端(公用電腦使用認證管理系統) - [黑名單設定作業]

連線狀態 記錄查詢 報表查詢 進階設定 系統開放 版本說明

| 停權日期 | 停權時間 | 讀者代號 | 停權天數 | 備註 |
|------------|----------|------|------|----|
| 2016/04/10 | 17:35:35 | a123 | 0 | |

查詢
停權日期: 從 挑選
讀者代號: 查詢

智慧601-管理端(公用電腦使用認證管理系統) ×
讀者代號找不到 請檢查是否輸入錯誤
確定

新增/刪除/修改
停權起始日期 挑選 2020/09/15 時間: 挑選 12:00:00 讀者代號: User99
停權天數: 99 備註:

列印 新增 刪除所選 全部刪除 儲存 取消修改 回管理畫面

1.1.3 黑名單功能修改不允許帳號欄位空白。

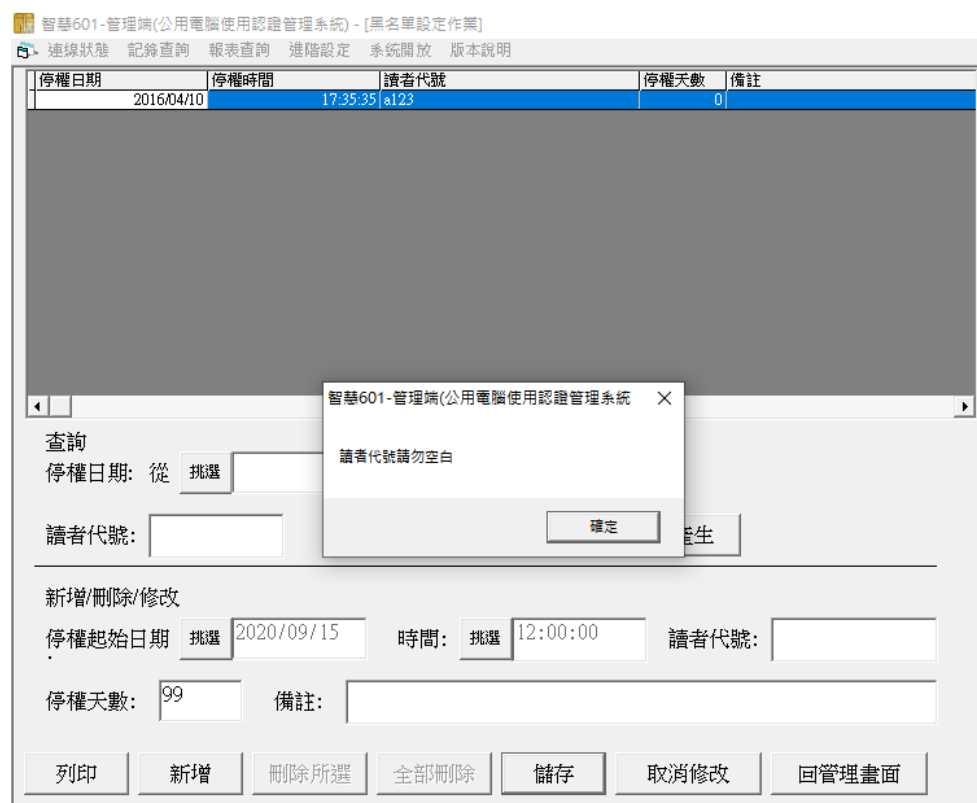

1.1.4 修正【讀者基本資料調整】資料不完整會產生 Run-time error 的問題。

1.1.5 自動寄發臨時帳號改成 JMAIL，並且透過公司 HIBOX 信箱自動發信。

1.1.6 修正臨時帳號密碼說明訊息問題。(原本為「大小寫可通用」改為「只能輸入大寫」)

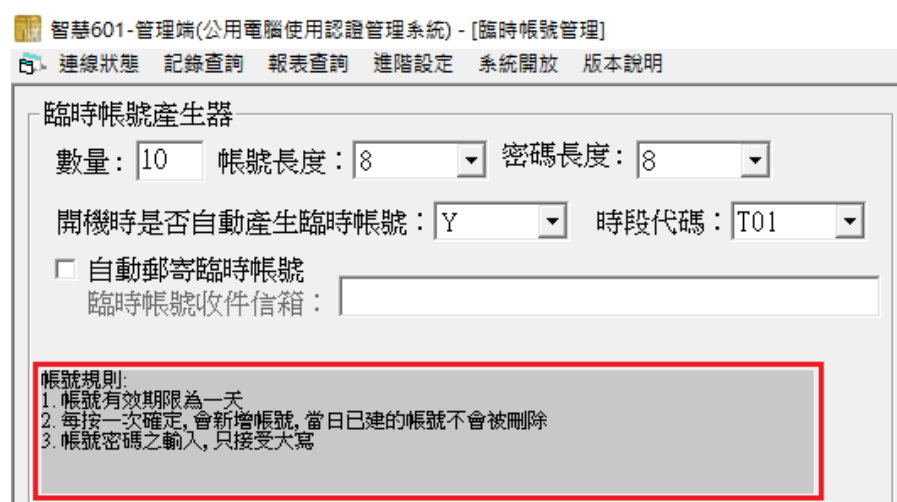

1.1.7 使用記錄查詢與報表查詢時會顯示預設資料庫路徑。(一共八個地方)

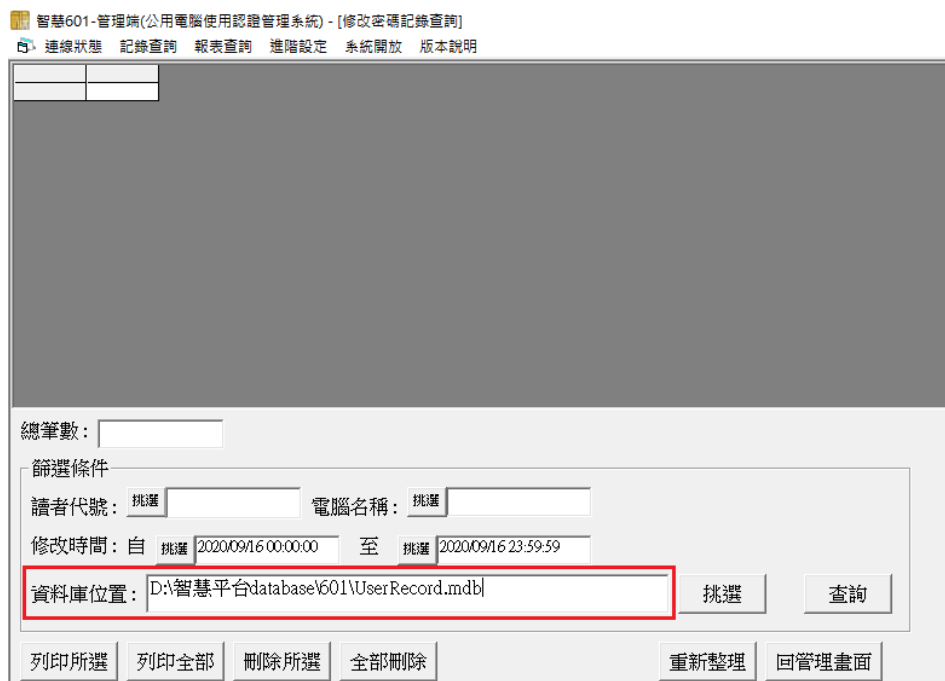

1.1.8 如果印表設定未裝印表機，使用列印功能時會跳出檢查印表機的提示訊息。(一共十一個地方)

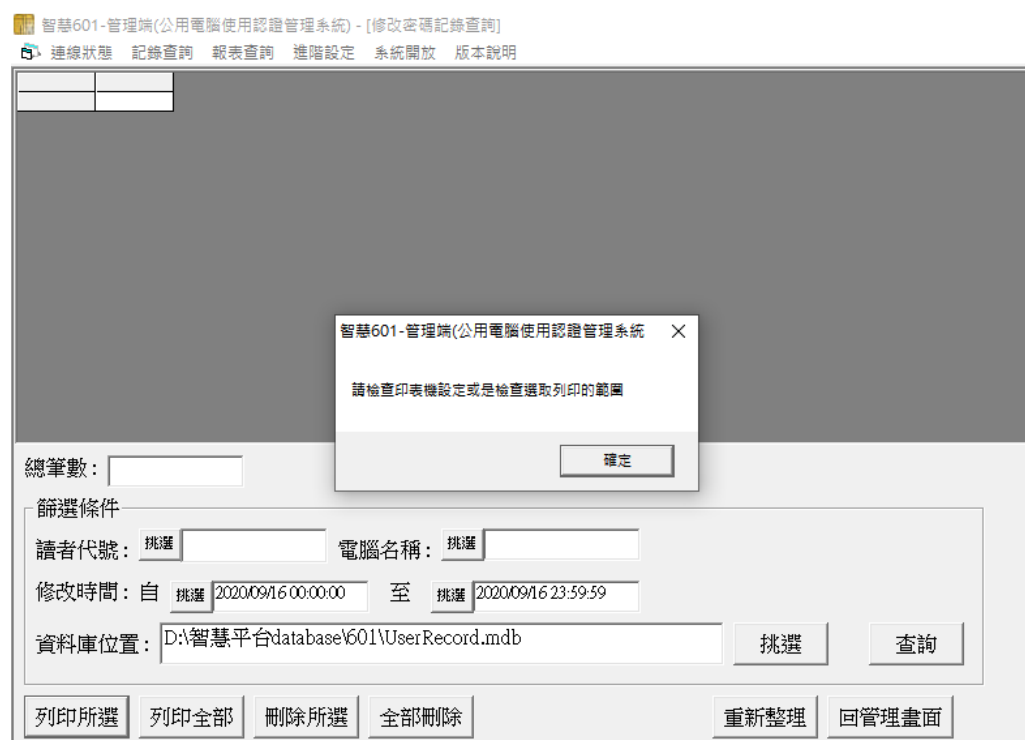

1.1.9 進階設定→讀者使用資訊設定：修正帳號與密碼提示訊息無法傳送給使用

端的問題。

1.1.10 進階設定→資料庫備份設定：修正備份路徑點選預設會出現 Run-time error 的問題。

1.1.11 資料庫備份設定：顯示現在時間、顯示距離下一次備份還有多少時間、顯示下一次備份日期。

智慧601-管理端(公用電腦使用認證管理系統) - [Form1]
連線狀態 記錄查詢 報表查詢 進階設定 系統開放 版本說明

資料庫備份設定
 每月備份
 每季備份
 每半年備份
 每年備份

最近一次備份日期:
2020/09/14

資料庫
目前資料庫資料
由 2020/8/3 上午
09:08:41至
2020/8/27 上午
08:50:51

手動備份
檢查與更新資料庫
結構(改版時使用) 手動備份前期資料

備份訊息

定時備份
備份時間 挑選
2020/10/14
備份資料日期(月初):
挑選 2020/09/01 啟動
現在時間: 2020/09/14
距離備份時間: 709小時 15分
 備份後自動關機

備份路徑目錄
d:\智慧平台 database\601\慈濟高中 挑選

確定 離開

1.1.12 修正使用端系統使用者於輸入帳號密碼處輸入特殊字元，會造成管理端系統會當機之 bug。

二 使用端系統

2.1 增加可鎖定不被使用者取消主程式的常駐程式，YJL。(避免使用端系統與電腦被預期外的操作)

2.2 將 Windows 系統內建之關機與重新開機功能關閉。(避免使用端系統與電腦被預期外的操作)

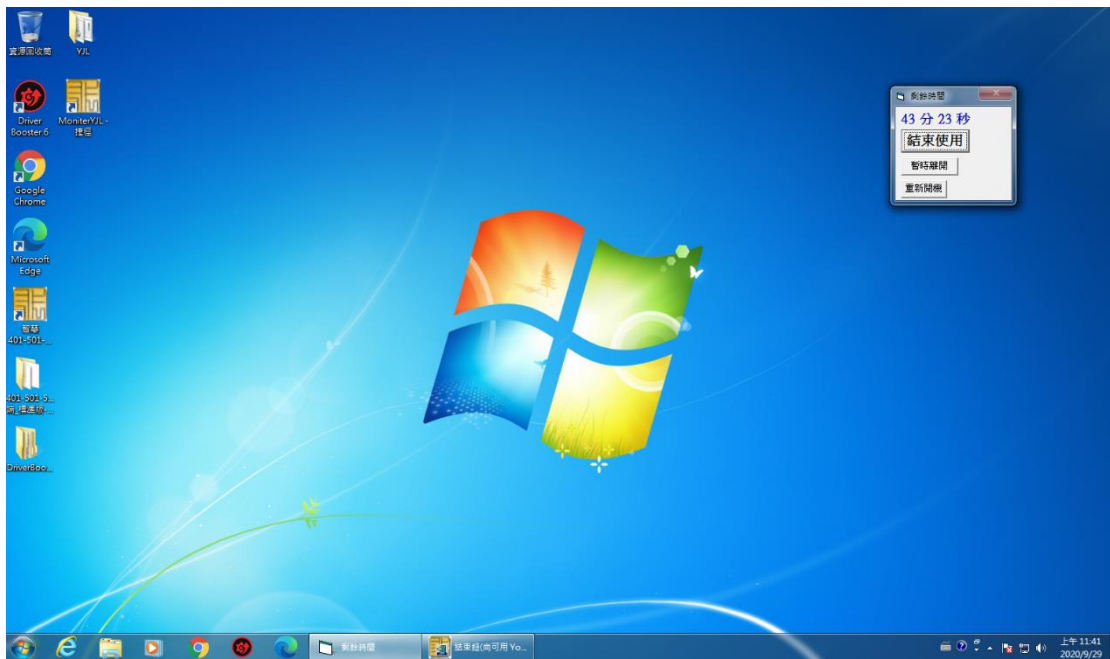

2.3 新增使用者登入後螢幕會顯示【剩餘時間】

視窗，視窗並包含以下功能，如右圖：

2.3.1 剩餘時間顯示：使用者可在此得知當前可使用的剩餘時間。

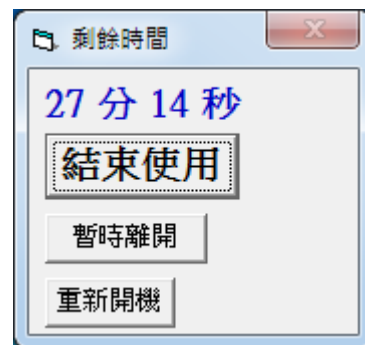

2.3.2 結束使用按鍵：按下按鍵後會彈出「是否確定結束使用此電腦？」視窗，使用者確認後使用端系統將會登出。

2.3.3 暫時離開按鍵：按下按鍵後會將使用端系統鎖定至登入畫面。若使用

者欲再次使用，只要再次登入既可。

2.3.4 重新開機按鍵：按下按鍵後使用端系統會幫助使用者重新開機，開機成功後仍可正常使用。

2.4 為 Windows XP 系統新增關機偵測，按下關機時跳出確認畫面。

