問卷管理子系統
智慧 802

智慧平台公用電腦管理系統增加可提供問卷調查功能，讓管理單位做問卷調查更方便且更有效率

使用端：當使用者登入，將立即出現問卷表，待完成問卷後，才可使用電腦資源。

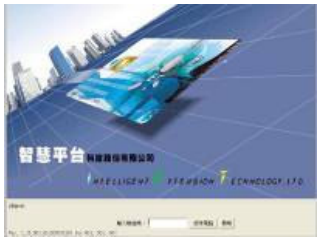

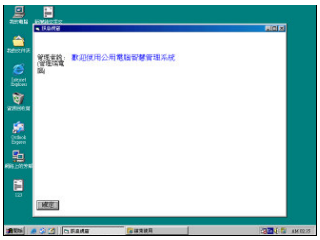

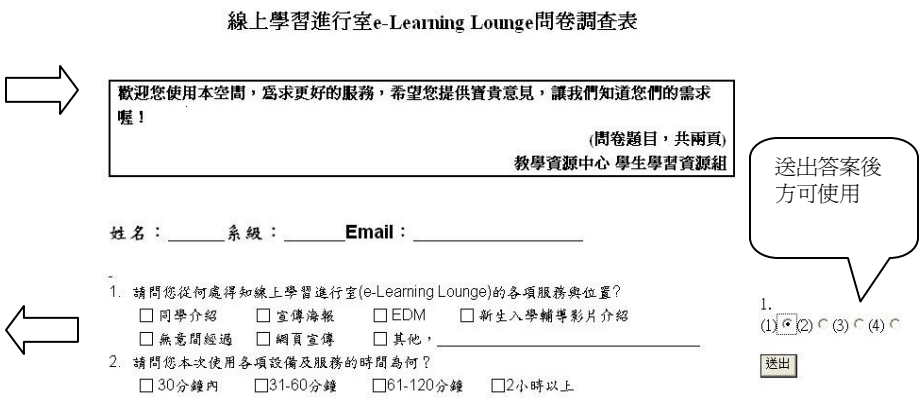

管理端：智慧平台公用電腦管理系統之使用管理控制台與問卷管理子系統連結位置（ 管理者可選擇是否啓用 ）

問卷管理子系統：提供問卷編修、新增、刪除之設定

1.問卷及答案卡編輯：問卷修改、設定上下線日期、答案卡編輯及預覽

2.新增問卷：新增新問卷

智慧平台科技股份有限公司
INTELLIGENT EXTENSION TECHNOLOGY, LTD.
地址：臺北市 108 萬華區德昌街 257 號 1 樓 TEL：886-2-2337-9371 FAX：886-2-2337-9470
網址：www.pc-smart.com.tw 電子郵件：pc.smart@msa.hinet.net